

Cv-ketel bijvullen stappenplan

Lampje brandt groen.



01

Controleer de waterdruk. Open daarvoor het klepje aan de onderkant van de ketel en druk op de aan/uit knop.

Het groene lampje gaat uit.

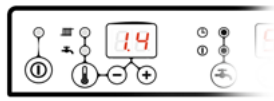

02

De druk verschijnt in het meest linker scherm. Is deze lager dan 1,5 bar (zie het voorbeeld), dan moet u de ketel bijvullen.

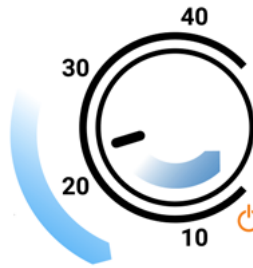

03

Zet uw temperatuurinstelling van de thermostaat lager.



04

Bevestig de vulslang aan de waterkraan. Vul de slang met water en sluit de waterkraan



05

Bevestig vervolgens de andere kant van de vulslang aan de vulkraan.



06

De vulkraan bevindt zich in de buurt van de ketel of het expansievat.

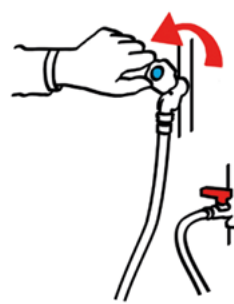

07

Zet de waterkraan open.



08

Open de vulkraan.

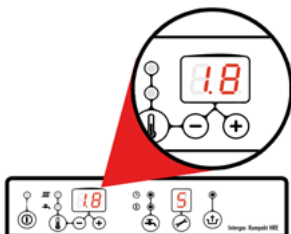

09

Vul het systeem totdat de drukmeter ca. 1,8 bar aangeeft.



10

Sluit de vulkraan af.

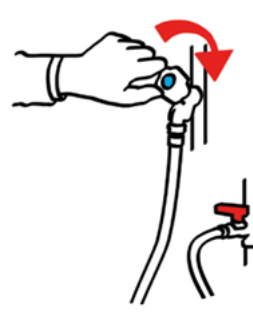

11

Sluit de waterkraan af.



12

Vang het restant van het water in de vulslang op.

Zet de cv-ketel weer aan door 1x op de aan/uit knop te drukken.

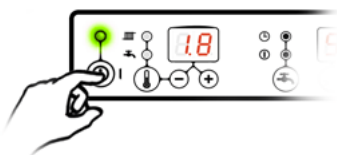

13

Het lampje wordt weer groen. Sluit vervolgens weer het klepje aan de onderkant van uw cv-ketel.

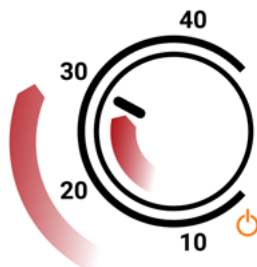

14

Ontlucht elke radiator. Zet de temperatuurinstelling van uw thermostaat weer hoger.